3. UVJETI KORIŠTENJA I ZAŠTITE PROSTORA
3A. PODRUČJA POSEBNIH UVJETA KORIŠTENJA

APE

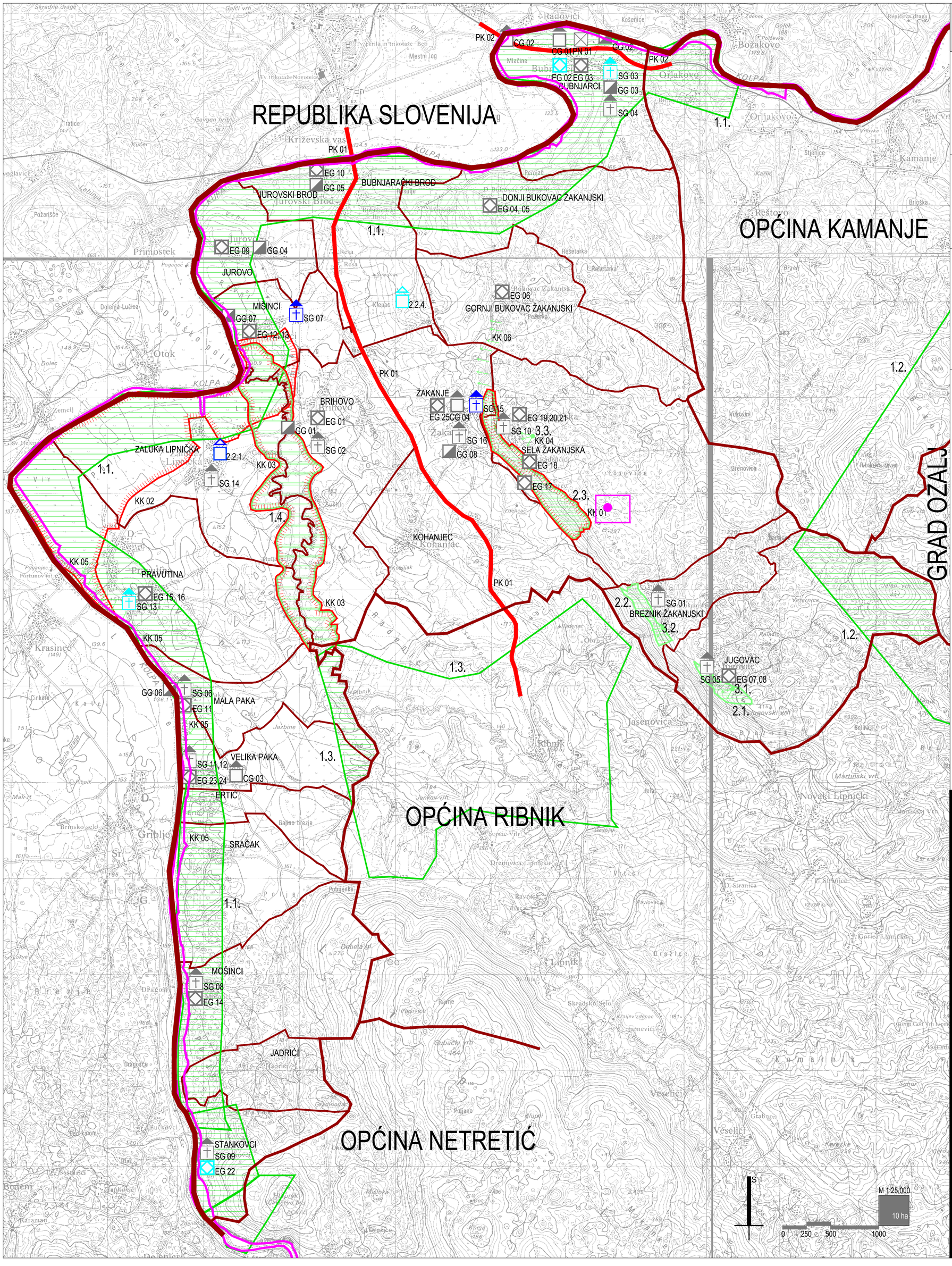

OZNAKA IZMJENA I DOPUNA PLANA

TUMAČ ZNAKOVA

DRŽAVNA GRANICA
GRANICA OPĆINE
GRANICA NASELJA

R P POO — status zaštite

PRIRODNA BAŠTINA

ZAŠTIĆENI DIJELOVI PRIRODE

ZNAČAJNI PRIRODNI KRAJOBRAZ
1.1. dolina rijeke Kupe
1.2. šire područje vrha Vodenica
1.3. zapadni dio šireg područja Ribnika
1.4. dolina potoka Muljevca

ZNAČAJNI KULTIVIRANI KRAJOBRAZ
2.1. padine Jugovca - vinogradi i voćnjaci
2.2. vinogradi u naselju Breznik
2.3. vinogradi u naselju Sela Žakanjska

VIDIKOVAC
3.1. Jugovac
3.2. Breznik
3.3. Sela Žakanjska

EKOLOŠKA MREŽA
PODRUČJA EKOLOŠKE MREŽE VAŽNA ZA DIVLJE SVOJTE I STANIŠNE TIPOVE
KUPA (HR2000642)
PIVNICA JAMA (HR2001162)

GRADITELJSKA BAŠTINA

POVIJESNE CIVILNE GRAĐEVINE I SKLOPOVI

CIVILNE GRAĐEVINE
CG 01 - Bubnjarci, kompleks željezničke postaje s vodosporemom i radničkim naseljem
CG 02 - Bubnjarci, željeznički most
CG 03 - Velika Paka, zgrada škole
CG 04 - Žakanje, zgrada škole

GOSPODARSKE GRAĐEVINE
GG 01 - Brihovo, mlin na potoku Muljevcu
GG 02 - Bubnjarci, mlin na rijeci Kupi
GG 03 - Bubnjarci 1, "his" i sjenik
GG 04 - Jurovo bb, gospodarska građevina dvorca Jurovo
GG 05 - Jurovski Brod 19, "pod"
GG 06 - Mala Paka, ruševine mlina na rijeci Kupi
GG 07 - Mišinci 21, mlin sa stambenim prostorom, na Kupi
GG 08 - Žakanje, gospodarska zgrada dvora (Podvor)

SAKRALNE GRAĐEVINE
SG 01 - Breznik, kapela poklonac
SG 02 - Brihovo, kapela
SG 03 - Bubnjarci, kapela sv. Križa
SG 04 - Bubnjarci, kapela poklonac Srca Isusova
SG 05 - Jugovac, raspelo
SG 06 - Mala Paka, kapela poklonac
SG 07 - Mišinci, kapela sv. Antuna
SG 08 - Mošanci, raspelo
SG 09 - Stankovci, raspelo
SG 10 - Sela Žakanjska, kapela poklonac
SG 11 - Velika Paka, kapela poklonac sv. Mihovila
SG 12 - Velika Paka, raspelo
SG 13 - Pravutina, kapela sv. Leonarda
SG 14 - Zaluka Lipnička, kapela Sedam Žalosti BDM
SG 15 - Žakanje, župna crkva Uznesenja BDM
SG 16 - Žakanje, pil

ETNOLOŠKA BAŠTINA
EG 16 - Pravutina 45, tradicijska okućnica
EG 17 - Sela Žakanjska 6, (Podrebarac), tradicijska okućnica
EG 18 - Sela Žakanjska 6, (Radenčići), tradicijska okućnica
EG 19 - Sela Žakanjska 29, tradicijska okućnica
EG 20 - Sela Žakanjska 42, tradicijska okućnica
EG 21 - Sela Žakanjska bb, tradicijska okućnica
EG 22 - Stankovci 4, tradicijska okućnica
EG 23 - Velika Paka 5, tradicijska okućnica
EG 24 - Velika Paka 13a, tradicijska okućnica
EG 25 - Žakanje 35, tradicijska kuća

POVIJESNE KOMUNIKACIJE
PK 01 - Srednjovjekovna cesta Slovenija, Ribnik, Netretić, Duga Resa, Bešlaj, Velemerić, Donji Budački, Krnjak, Vojnić, Bosna
PK 02 - Željeznička pruga Karlovac - Bubnjarci - Metlika

KULTURNI KRAJOLIK
KK 01 - vinogradi oko Sela Žakanjskih
KK 02 - oranice uz Kupu od Mišinaca, Zaluke do Donje i Gornje Pravutine
KK 03 - potok Muljevac
KK 04 - Sela Žakanjska, vidikovac
KK 05 - vizure u kontinuiranom potezu -sela uz Kupu
KK 06 - vizure s ceste od Gornjeg Bukovca do Sela Žakanjskih i Žakanja

POVIJESNA NASELJA
PN 01 - Bubnjarci, dio naselja

ETNOLOŠKA BAŠTINA
EG 01 - Brihovo 40, tradicijska okućnica
EG 02 - Bubnjarci 4, tradicijska kuća
EG 03 - Bubnjarci bb, tradicijska okućnica
EG 04 - Donji Bukovac 8, tradicijska okućnica
EG 05 - Donji Bukovac 10, tradicijska okućnica
EG 06 - Gornji Bukovac 4, tradicijska okućnica
EG 07 - Jugovac 15, tradicijska okućnica
EG 08 - Jugovac 27, tradicijska kuća
EG 09 - Jurovo 22, tradicijska okućnica
EG 10 - Jurovski Brod 6, tradicijska okućnica
EG 11 - Mala Paka, tradicijska okućnica uz mlin na rijeci Kupi
EG 12 - Mišinci 6, tradicijska okućnica
EG 13 - Mišinci 11, tradicijska okućnica
EG 14 - Mošanci 24, tradicijska okućnica
EG 15 - Pravutina 17, tradicijska okućnica

PRIJEDLOG PLANA ZA PONOVNU JAVNU RASPRAVU

Županija: KARLOVAČKA	Općina: ŽAKANJE
Naziv prostornog plana: I. IZMJENE I DOPUNE PROSTORNOG PLANA UREĐENJA OPĆINE ŽAKANJE SA SMANJENIM SADRŽAJEM	
Naziv kartografskog prikaza: PODRUČJA POSEBNIH UVJETA KORIŠTENJA	
Broj kartografskog prikaza: 3A.	Mjerilo kartografskog prikaza: 1 : 25 000
Odluka predstavničkog tijela o izradi plana: Službeni glasnik Općine Žakanje br. 2/14	Odluka predstavničkog tijela o donošenju plana: Službeni glasnik Općine Žakanje br. x/xx
Javna rasprava (datum objave): 03. 12. 2014. 17. 04. 2015.	Javni rasprava održana: od 10. 12. 2014. do 19. 12. 2014. od 27. 04. 2015. do 08. 05. 2015.
Pečat tijela odgovornog za provođenje javne rasprave: M.P.	Odgovorna osoba za provođenje javne rasprave: ANITA SRBELJ-DEHLIĆ, dipl. oec.
Mišljenje na plan: xxx	
Pravna osoba koja je izradila plan: APE d.o.o. za arhitekturu, planiranje i ostale poslovne djelatnosti Ozaljska 61, 10000 Zagreb, tel. 01/309-7572, fax. 01/301-1417	
Pečat pravne osobe koja je izradila plan:	Odgovorna osoba: MIRELA ĆORDAŠ, dipl.ing.arh.
Odgovorni voditelj izrade nacrta prijedloga plana: MIRELA ĆORDAŠ, dipl.ing.arh.	
Stručni tim u izradi plana: SANDRA JAKOPEC, dipl.ing.arh. NIKŠA BOŽIĆ, dipl.ing.arh. ESTERA GOBAC-TRNINIĆ, dipl.ing.biol. LOREDANA FRANKOVIĆ, dipl.ing.građ. JULIKA BJELOBABA, dipl.jur. IVAN ZUPANC, prof.geog. (demograf)	
Pečat predstavničkog tijela: M.P.	Predsjednik predstavničkog tijela: VESNA HAJSAN-DOLINAR, pred. Općinskog vijeća
Istovjetnost ovog prostornog plana s izvornikom ovjerava:	Pečat nadležnog tijela: M.P.

I. IZMJENE I DOPUNE PROSTORNOG PLANA UREĐENJA OPĆINE ŽAKANJE sa smanjenim sadržajem